

**AVERTISSEMENTS :**

- PROJONÉE INTELLECTUELLE** - Ce document est la propriété de SAOJ. A ce titre il est protégé par les droits d'auteurs conformément au Code de la propriété intellectuelle.
- DEMANDE DE PERMIS DE CONSTRUIRE** - Ce document est exclusivement élaboré dans le cadre réglementaire des différentes demandes d'urbanisme : permis de construire, permis d'aménager, permis de modifier et démolir, permis de construire, ce document ne peut constituer un document d'après d'autres. Au même titre, il ne peut être considéré comme un plan d'exécution.
- APRÈS D'ÊTRE ET MARQUÉS DE TRAVAIL** - Ce document est exclusivement élaboré dans le cadre d'un appel d'offres. Les informations contenues dans ce document sont destinées à être réduites à l'échelle de l'opération de l'ouvrage. Elles ne constituent pas une garantie de réalisation ni une modification qui s'opérerait nécessairement au bon fonctionnement et à la tenue dans le temps des ouvrages et équipements dans le respect des règles en vigueur. A ce titre, il ne peut être considéré comme un plan d'exécution. Dans le cadre du marché de travaux l'entrepreneur s'engage à fournir ses plans d'exécution pour usage l'architecte et approbation du bureau de contrôle.



**COUPE NORD - OUEST / SUD - EST**  
(AA) - Echelle 1/250


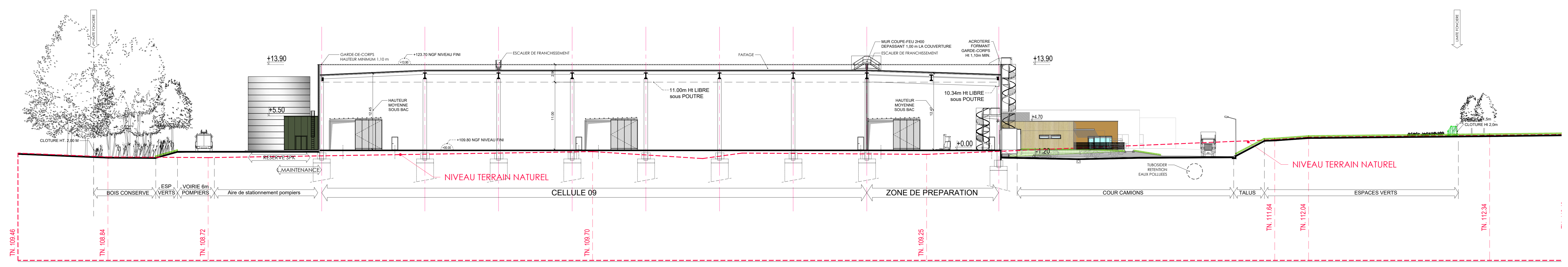

**COUPE NORD - EST / SUD - OUEST**  
(BB) Echelle 1/250

Commune de Boigny sur Bionne  
Commune de Venecy  
Lotissement COSMETICPARK®

**COSMETIC PARK®**  
DEMANDE DE PERMIS DE CONSTRUIRE  
LOT B

**COUPES\_SUR\_TERRAIN**

<b>DEMANDEUR</b> <b>AREFIM</b> Foncière en Immobilier d'Entreprise 51100 Boigny Tel. +33 (0)3 75 75 52 80 www.arem.com	<b>DEVELOPPEUR</b> <b>ACCIL</b> Société par Actions Simplifiée 6 rue Victor Hugo 80100 Nesles www.accil.com
<b>ARCHITECTE</b> <b>A 26</b> GL 145 rue Rue de Vaugrand 75015 PARIS Tel. +33 (0)3 75 75 52 80 www.arem.com	<b>BUREAU ETUDE ICPE</b> <b>B 27</b> 145 rue Rue de Vaugrand 75015 PARIS Tel. +33 (0)3 75 75 52 80 www.arem.com
<b>ARCHITECTE PAYSAGISTE</b> <b>B 27</b> 145 rue Rue de Vaugrand 75015 PARIS Tel. +33 (0)3 75 75 52 80 www.arem.com	

**ATTACHE 1531-11** ECH. : 1/500  
DATE : 2022.09.28  
DESSIN PAR : CT  
VERIFIE PAR : TG

**PC3**  
INDICE 0